FEASR
REGIONE DEL VENETO
PSR VENETO 2014-2020
LEADER
FONDO EUROPEO AGRICOLO PER LO SVILUPPO RURALE: L'EUROPA INVESTE NELLE ZONE RURALI

PROGETTO FALARES

UNIVERSITÀ DEGLI STUDI DI UDINE

€ 258.820,00 Investiti per il territorio Bellunese

"Salvare il Fagiolo di Lamon da virosi distruttive che compromettono la coltivazione, il reddito e la sua storica biodiversità"

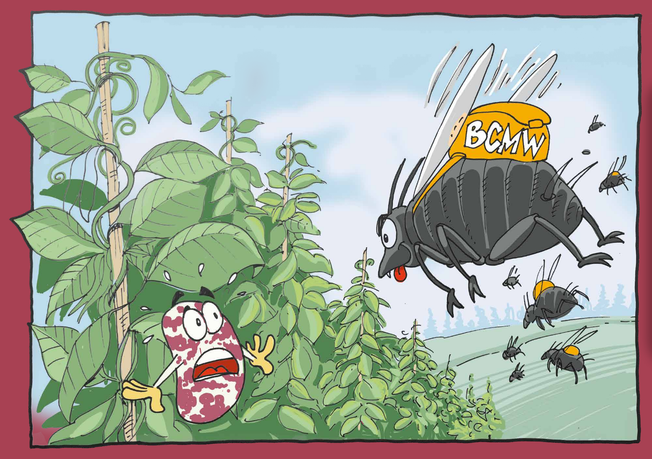

1 - IL PROBLEMA

VIRUS CATTIVI TRASPORTATI DAGLI AFIDI (CHE SONO INSETTI) POSSONO FAR AMMALARE LE NOSTRE PIANTE DI FAGIOLO.

2 - CONSEGUENZE

- PIANTE SOFFERENTI
- SCARSISSIMA PRODUZIONE
- AGRICOLTORI TRISTI E SENZA SOLDI
- E IL NOSTRO FAGIOLO IGP A RISCHIO DI ESTINZIONE.

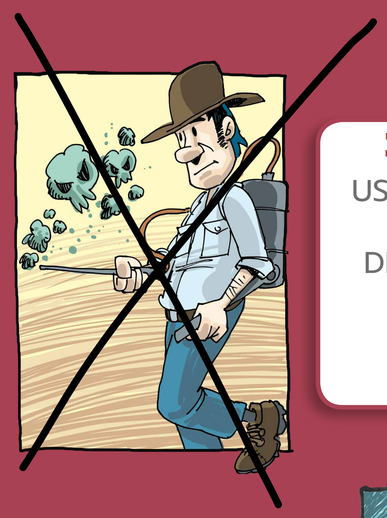

3 - SOLUZIONE "A"

USARE INSETTICIDI CONTRO GLI INSETTI VETTORI DEL VIRUS, INQUINEREBBE IL NOSTRO AMBIENTE ED IL NOSTRO CIBO.

NO!

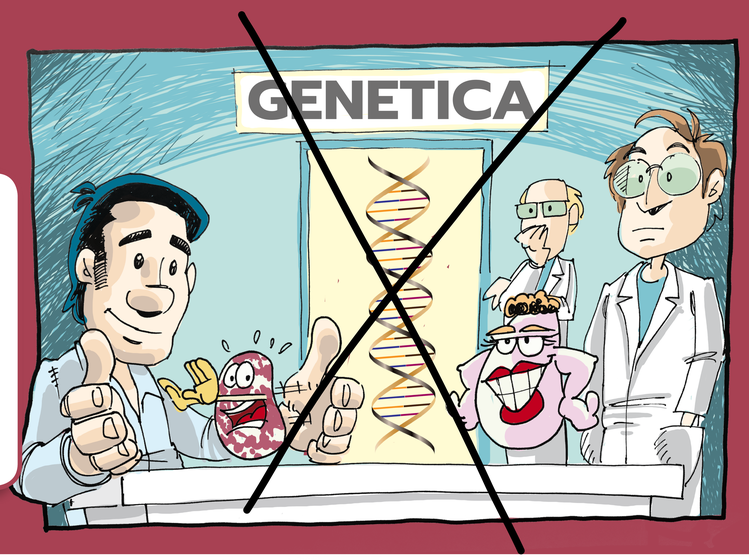

4 - SOLUZIONE "B"

INCROCI CON ALTRI FAGIOLI PIÙ RESISTENTI.

NO!

IL NOSTRO FAGIOLO PERDEREBBE LE SUE QUALITÀ E CARATTERISTICHE.

5 - SOLUZIONE "C"

RICERCARE IN CAMPO PIANTE DI FAGIOLO VISIBILMENTE SANE E RACCOGLIERNE I SEMI A FINE STAGIONE.

SI!

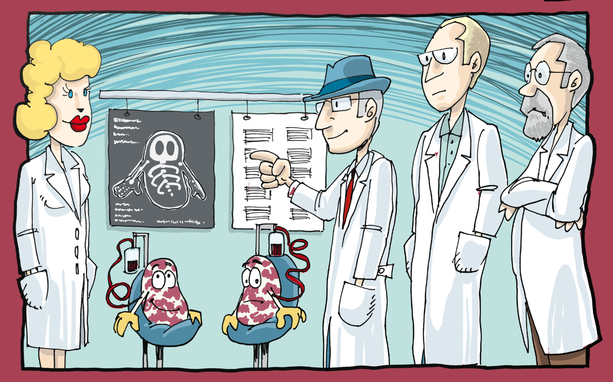

6 - VERIFICHE

SUCCESSIVAMENTE SPECIFICHE ANALISI DI LABORATORIO CI DIRANNO SE I SEMI RISULTANO INFETTI O ESENTI DA VIRUS.

7 - RISULTATI

PIANTE VISIBILMENTE SANE MA PORTATRICI DI VIRUS=TOLLERANTI
PIANTE VISIBILMENTE SANE SENZA VIRUS=RESISTENTI.

LE PIANTE SI SONO DIFESE DA SOLE!

8 - IL FUTURO

NEGLI ANNI RIPETUTE SEMINE PRODURRANNO FIGLI SANI PIÙ FORTI E RESISTENTI ALLA MALATTIA.

9 - RISULTATO FINALE

LA POSSIBILITÀ DI COLTIVARE ANCHE IN AMBIENTI AD ALTA CONCENTRAZIONE DI INSETTI GARANTENDO
- TANTO RACCOLTO
- BUON REDDITO
- RISPETTO PER L'AMBIENTE CHE CI GARANTISCE UNA VITA SANA

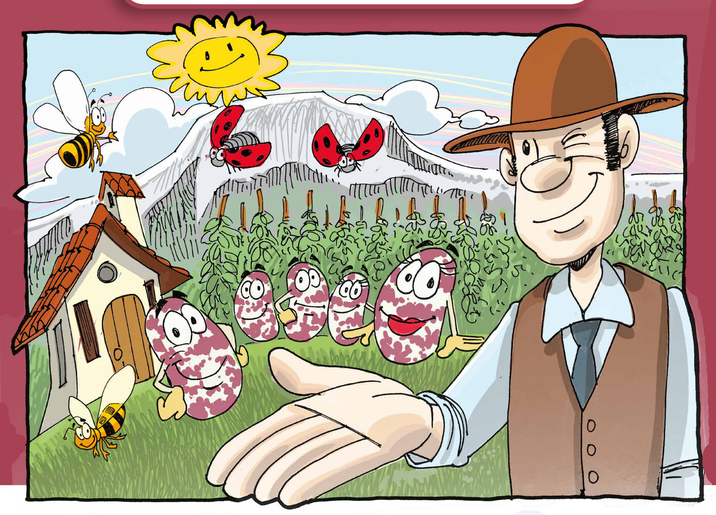

Materiale informativo finanziato dal Programma di sviluppo rurale per il Veneto 2014-2020
Organismo responsabile dell'informazione: GO Falares - Capofila Consorzio per la Tutela del Fagiolo di Lamon della Vallata Bellunese IGP
Autorità di gestione: Regione Veneto - Direzione AdG FEASR Parchi e Foreste

PARTECIPANO AL PROGETTO
UNIVERSITÀ DEGLI STUDI DI UDINE
GAL PREALPI E DOLOMITI